

0.2 Is > 0.98
warstwa obsypki
zagęszczać warstwami o gr 0.2m

min 0.35 Is > 0.98
warstwa podsypki

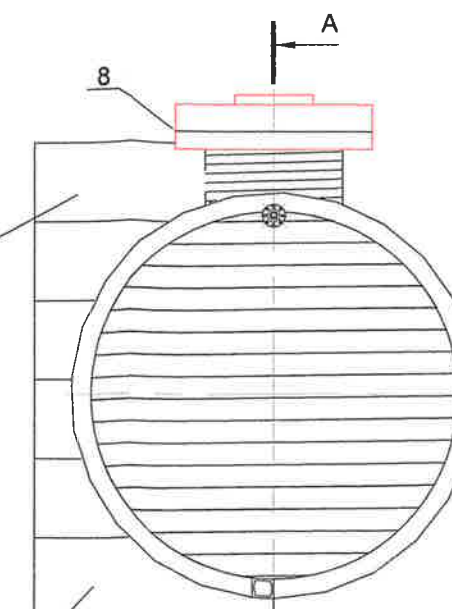

BKPM SPÓŁKA Z O.O.

UL. DŁUGA 29, 00-238 WARSZAWA

☎ : 692 300 340

✉ : zamowienia.bkpm@gmail.com

TEMAT:	Budowa budynku użyteczności publicznej – magazynu zarządzania kryzysowego wraz z pomieszczeniami socjalno-biurowymi oraz dwoma zbiornikami PPOŻ i masztom.		
INWESTOR:	Gmina Sorkwity ul. Olsztyńska 16A, 11-731 Sorkwity	BRANŻA:	ARCHITEKTURA
ADRES:	281005_2.0019.299/13, WARPUNY UL. MŁYNOWA, DZ. NR 299/13	SKALA:	1 : 100
NAZWA RYS.	PROJEKTOWANY ZBIORNIK PPOŻ	DATA:	1.12.2025
STADIUM:	PROJEKT ARCHITEKTONICZNO BUDOWLANY		
PROJEKTANT:	Mgr Inż. Arch. Elżbieta Skrzyńska upr. bud. St-126/76 spec. architektoniczna		
SPRAWDZAJĄCY	Mgr Inż. Arch. Wojciech Lau 11/R-423/L00IA/09 spec. architektoniczna		
		NR RYS.	A7